

PRZEKRÓJ A-A

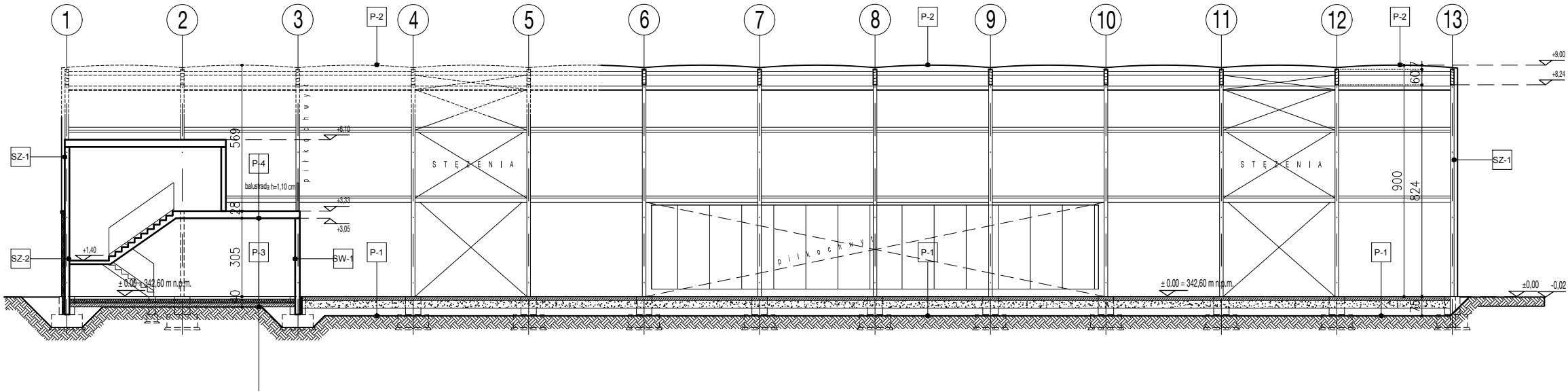

SZ-1	ŚCIANA ZEWNĘTRZNA	
	12,00	PŁYTA WARSTWOWA (R30)

SZ-2	ŚCIANA ZEWNĘTRZNA	
	12,00	PŁYTA WARSTWOWA (R30)
	10,00	KONSTRUKCJA NOŚNA
	3,00	2 x PŁYTA GIPSOWO - KARTONOWA "FIRE"

SW-1	ŚCIANA WEWNĘTRZNA	
	1,50	TYNK CIENKOWARSTWOWY
	3,00	2 x PŁYTA GIPSOWO - KARTONOWA "FIRE"
	10,00	PAROIZOLACJA Z ZAKŁADEM 20 cm
	10,00	PODKONSTRUKCJA STAŁOWA / WĘLNA M.
	3,00	2 x PŁYTA GIPSOWO - KARTONOWA "FIRE"

P-1	POSADZKA BOISKO	
	5,00	TRAWA SYNTETYCZNA
	10,00	MATA PODKŁADOWA
	30,00	PODBUDOWA KRUSZYWO PŁÓKANE

P-2	DACH HALA	
	MEMBRANA PVC DWUWARSTWOWA	
	KONSTRUKCJA Z DREWNA KLEJONEGO	

P-2	POSADZKA NA GRUNCIE	
	MEMBRANA PVC DWUWARSTWOWA	
	KONSTRUKCJA Z DREWNA KLEJONEGO	

P-3	POSADZKA NA GRUNCIE	
	2,00	Wykończenie posadzki
	8,00	Wylewaka betonowa
	15,00	Izolacja przeciwwilgociowa - folia PE

P-3	POSADZKA NA GRUNCIE	
	2,00	Wykończenie posadzki
	8,00	Wylewaka betonowa
	15,00	Izolacja przeciwwilgociowa - folia PE

P-4	STROP NA POM. TECHNICZNYM/ SCHODAMI	
	Wykładzina PVC	
	5,00	Wylewaka betonowa
	Folia PE	
	1,50	Płyta OSB 3
	1,50	Płyta OSB 3
	1,50	Paroizolacja
	12,00	Konstrukcja stalowa/ wełna mineralna
	3,00	Podkonstrukcja z profili CD60
	3,00	2 x płyta gipsowo - kartonowa p.poż

PRZEKRÓJ B-B

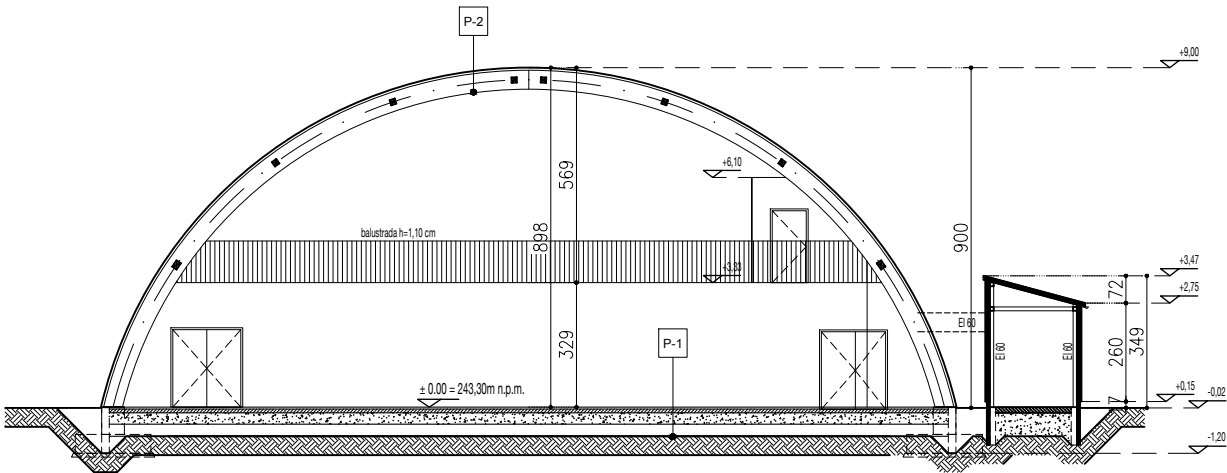

NAZWA OBIEKTU BUDOWLANEGO	NAMIOTOWA HALA SPORTOWA Z BOISKIEM SPORTOWYM		
TYTUŁ RYSUNKU	PRZEKRÓJ A-A / B-B		
IMIĘ I NAZWISKO PROJEKTANTA	mgr inż. arch. Jacek Jarząbek	PODPIS PROJEKTANTA	SKALA RYS.
NUMER UPRAWNIĘĆ BUDOWLANYCH	MPOIA/059/2016		1:200
DATA OPRACOWANIA	MARZEC 2021		
IMIĘ I NAZWISKO PROJEKTANTA SPRAWDZAJĄCEGO	mgr inż. arch. Bartłomiej Bednarczyk	PODPIS PROJEKTANTA SPRAWDZAJĄCEGO	NUMER RYS.
NUMER UPRAWNIĘĆ BUDOWLANYCH	MPOIA/014/2009		A - 4
DATA SPRAWDZENIA	MARZEC 2021		